

Traffic Repair[®]

Guía de Mantenimiento de Zonas Transitables Exteriores



 **BASF**

The Chemical Company

Guía de Mantenimiento de Zonas Transitables Exteriores

Introducción

BASF Construction Chemicals España, S.L. ofrece multitud de soluciones y sistemas para el mantenimiento y renovación de zonas transitables exteriores así como para fijación y reparación de mobiliario urbano. La rapidez y la facilidad de aplicación de los productos y sistemas propuestos aportan características indispensables para evitar o minimizar corte de calles y tiempos de espera para abrir al tránsito.



Ejemplos de soluciones:

1. Rejuntado rápido y fácil de adoquines.
2. Reparación de suelos de hormigón o fijación de adoquines.
3. Reparación o fijación de bordillos y jardineras.
4. Colocación y reparación de tapas de registro y alcantarillado.
5. Rellenos y fijaciones de: señales de tráfico, bancos, barandillas, bolardos, impostas, etc.



Rejuntado de adoquines en zonas de tránsito intenso: EMACO T 907 SELPAV.

Campo de aplicación

Colocación y relleno de juntas de pavimentos de adoquines de granito y de hormigón.

Modo de aplicación:

1. Limpieza de las juntas.
2. Amasar con agua el mortero fluido EMACO T907 SELPAV.
3. Extender el mortero fluido dentro de las juntas con la ayuda de un rastrillo de goma.
4. Limpieza del mortero sobrante con agua a presión tras 1 hora.

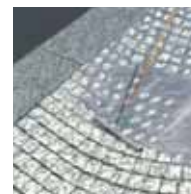
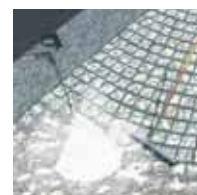

Rejuntado de adoquines en zonas de tránsito peatonal: PAVIFIX.

Campo de aplicación

Relleno de juntas de 5 a 20 mm de ancho en pavimentos de adoquines de granito, cerámicos y de hormigón.



Modo de aplicación:

1. Abrir PAVIFIX envasado al vacío y dejar airear unos minutos.
2. Extender PAVIFIX dentro de las juntas, con la ayuda de un rastrillo y dejar endurecer.
3. Barrer los restos de PAVIFIX de la superficie de los adoquines con un escobón o cepillo.

Reparación rápida de suelos de hormigón: REPAHAFT + REPAMENT 50

Campo de aplicación

Recrecidos y nivelaciones en aceras, rampas de aparcamiento, vados y calzadas.

Modo de aplicación:

1. Recorte, saneado, limpieza y humectación de la zona a reparar.
2. Aplicación con brocha o cepillo de puente de unión REPAHAFT.
3. Extendido, mastreado y regleado del mortero REPAMENT 50
4. (espesores de 10 a 50 mm).
5. Curado del material

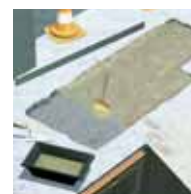

Colocación rápida de tapas de registro y alcantarillado: EMACO T 300 Y BITUPATCH.

Campo de aplicación

Restauración del lecho de tapas de registro, asentamiento de marcos metálicos, de bordillos, adoquines...

Modo de aplicación:

1. Saneado y limpieza del soporte.
2. Colocar una capa de EMACO T 300 para el asentamiento al marco.
3. Rellenar el resto del espacio hasta dejarlo a 30 mm del nivel de aglomerado.
4. Relleno final con mortero asfáltico BITUPATCH compactado.

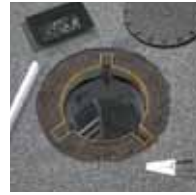
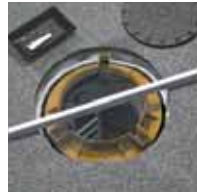

INMEDIATA
PUESTA EN
SERVICIO

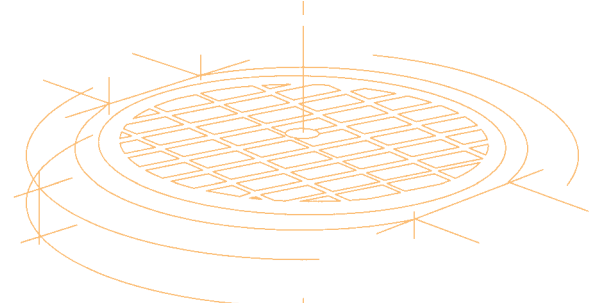

Anclaje de bolardos



Anclaje de señales

Rellenos y anclajes de precisión para rápida entrada en servicio: BETTOGROUT R

Campo de aplicación

Fijación de señales de tránsito, colocación de bancos, barandillas, bolardos, impostas y elementos ornamentales en general.

Modo de aplicación:

1. Comprobar que el orificio o espacio a rellenar esté limpio, libre de partes sueltas y húmedo.
2. Mezclar el producto con el agua indicada y amasar con taladro provisto de agitador.
3. Verter el producto en el espacio habilitado.
4. Curado del material

ANCLAJE
INMEDIATO

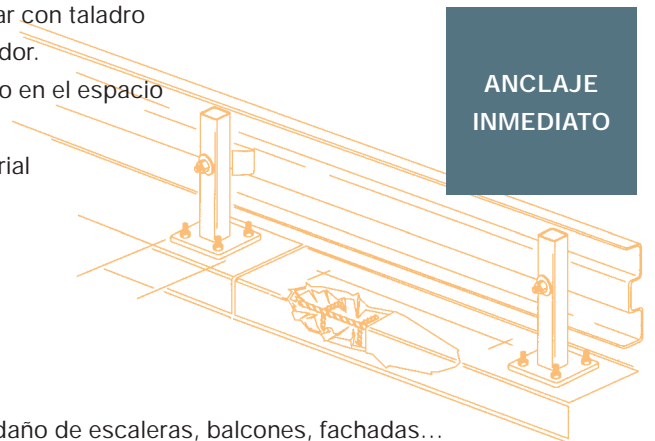

Reparaciones puntuales del hormigón: REPAFIX

Campo de aplicación

Desconchados y roturas en hormigón, bordillos, cantos de peldaño de escaleras, balcones, fachadas...

Modo de aplicación:

1. Una vez el soporte esté saneado y rugoso, mojar con agua hasta saturación.
2. Mezclar el producto, y aplicar con llana o paletín rellenando el espacio deseado.
3. Alisado final con talocha para dejar acabado fino.
4. Curado del material

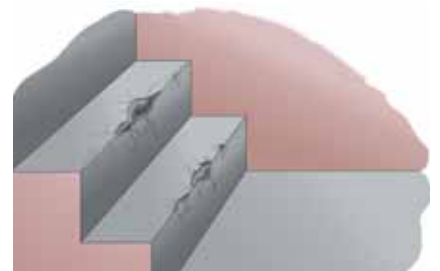
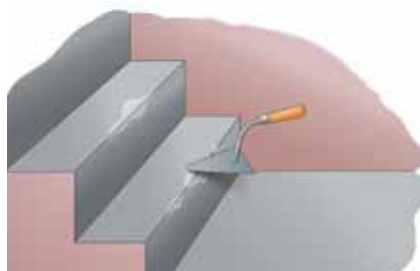

Soluciones inteligentes de BASF Construction Chemicals

Sea cual sea su problema constructivo, sea cual sea la estructura que usted está construyendo, BASF Construction Chemicals tiene una solución inteligente para ayudarle a tener éxito.

Nuestras marcas líderes en el mercado ofrecen la más amplia gama de tecnologías desarrolladas para ayudarle a construir un mundo mejor.

Emaco® - Sistemas de Reparación de Hormigón.

MBrace® - Sistema de Refuerzo Estructural.

Masterflow® - Morteros fluidos para Rellenos estructurales y de alta Precisión.

Masterflex® - Sistemas para el sellado de Juntas.

Masterseal® - Recubrimientos e impermeabilizantes.

Concresive® - Morteros en base resinas, adhesivos y sistemas de inyección.

Conica® - Pavimentos deportivos.

Conideck® - Revestimientos para pavimentos en parkings interiores y exteriores.

Coniroof® - Sistemas de impermeabilización de cubiertas en base de resinas de poliuretano.

Conibridge® - Sistemas de impermeabilización de tableros de puente en base de resinas de poliuretano.

Mastertop® - Soluciones para pavimentos decorativos e industriales.

Ucrete® - Soluciones de pavimentación con altas prestaciones.

PCI® - Colocación de azulejos en base cemento y sistemas de impermeabilización.

Cataluña-Baleares
Ed. Oficinas, 5ª planta
CIM Vallès
08130 Sta. Perpètua de
Mogoda (BCN)
Tel. 938 620 023/68
Fax 938 620 019

Andalucía
P.I. San Nicolás
C/Principal, nave 3,
41500 Alcalá de Guadaíra
(Sevilla)
Tel. 955 630 265
Fax 955 631 674

**País Vasco-Cantabria-
Asturias**
Avda. Txori. Erri, 46, P.I.
Berreteaga Pab. 6 Md. D,
48150 Sondika (Bizkaia)
Tel. 944 531 021
Fax 944 532 860

Galicia
Avda. Hispanidad, 75 1º
oficina D
36203 Vigo (Pontevedra)
Tel. 986 423 811
Fax 986 413 414

Aragón-Navarra-Rioja
Bari, 31,
Edif. Technocenter-Beta.
oficina 317
Polígono Plaza
50197 Zaragoza
Tel. 876 768 010
Fax 876 768 011

BASF Construction Chemicals España, S.L.
Basters, 15 - 08184 - Palau-Solità i Plegamans (Barcelona)
Tel.: 93 862 00 00 - Fax: 93 862 00 20
www.basf-cc.es - basf-cc@basf-cc.es

Castilla-León
Paseo Arco Ladrillo, 64
Centro Madrid, port. 3,
oficina 7
47008 Valladolid
Tel. 983 226 603
Fax 983 226 538

Centro
Duero, 23,
P.I. Las Acacias
28840 Mejorada del
Campo (Madrid)
Tel. 913 138 340/41/42
Fax 913 138 306

Levante
Pol. Ind. Catarroja
En Proyecto, 32 Parc. 29
46470 Catarroja (Valencia)
Tel. 961 267 358/705
Fax 961 265 053

Extremadura
Benito Toresano, 2
06800 Mérida
Tel. 649 957 909
Fax 924 319 416

**Toledo-Cuenca-
Ciudad Real**
Avda. de la Constitución,
17, Esc. 2-5ª
45600 Talavera
de la Reina (Toledo)
Tel. 925 827 728
Fax 925 827 728

BASF es el líder mundial de la industria química: The Chemical Company. Su cartera de productos abarca desde productos químicos, plásticos, productos para la industria transformadora, productos fitosanitarios y química fina, hasta petróleo y gas natural. Como socio de confianza para prácticamente todos los sectores, las soluciones inteligentes de sistemas de BASF y los productos de alto valor ayudan a sus clientes a lograr su propio éxito. BASF apuesta por las nuevas tecnologías y las utiliza para abrir nuevas oportunidades de mercado. Combina el éxito económico con la protección del medio ambiente y con la responsabilidad social, contribuyendo así a un futuro mejor. BASF cuenta aproximadamente con 95.000 empleados y contabilizó unas ventas de más de 52 mil millones de euros en 2006. Encontrará más información acerca de BASF en Internet en la página www.basf.com

The Chemical Company

Les ruego me remitan más información por correo sobre: "Traffic Repair®".

- Deseo una entrevista personal. Contacten conmigo para establecer una fecha.

.....
Nombre

.....
Empresa/Departamento

.....
Actividad

.....
Calle / Código Postal

.....
Localidad

.....
Teléfono

.....
e-mail

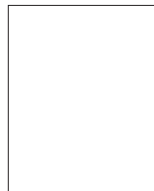

BASF Construction Chemicals España, S.L.

Basters, 15
E - 08184 Palau Solità i Plegamans
BARCELONA

Los datos que Vd. nos facilita serán incluidos en el fichero de BASF Construction Chemicals España,S.L. para la relación comercial con Vd. Los datos facilitados son necesarios, por lo que su cumplimentación es obligatoria. Vd. tiene el derecho de acceso, rectificación, cancelación y oposición, que podrá ejercitar comunicándolo por carta a: BASF Construction Chemicals España, S.L. (Atención al cliente,C/Basters, 15, Palau-solità i Plegamans, Barcelona).

Les ruego me remitan más información por correo sobre: "Traffic Repair®".

- Deseo una entrevista personal. Contacten conmigo para establecer una fecha.

.....
Nombre

.....
Empresa/Departamento

.....
Actividad

.....
Calle / Código Postal

.....
Localidad

.....
Teléfono

.....
e-mail

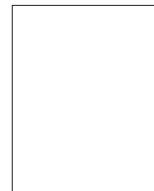

BASF Construction Chemicals España, S.L.

Basters, 15
E - 08184 Palau Solità i Plegamans
BARCELONA

Los datos que Vd. nos facilita serán incluidos en el fichero de BASF Construction Chemicals España,S.L. para la relación comercial con Vd. Los datos facilitados son necesarios, por lo que su cumplimentación es obligatoria. Vd. tiene el derecho de acceso, rectificación, cancelación y oposición, que podrá ejercitar comunicándolo por carta a: BASF Construction Chemicals España, S.L. (Atención al cliente,C/Basters, 15, Palau-solità i Plegamans, Barcelona).

Traffic Repair®

Guía de Mantenimiento de Zonas Transitables Exteriores

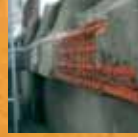

 **BASF**

The Chemical Company

Traffic Repair®

Guía de Mantenimiento de Zonas Transitables Exteriores

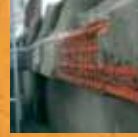

 **BASF**

The Chemical Company